ALGORITHME DE LA CONSTIPATION OCCASIONNELLE CHEZ LA CLIENTÈLE ADMISE DE >2 ANS

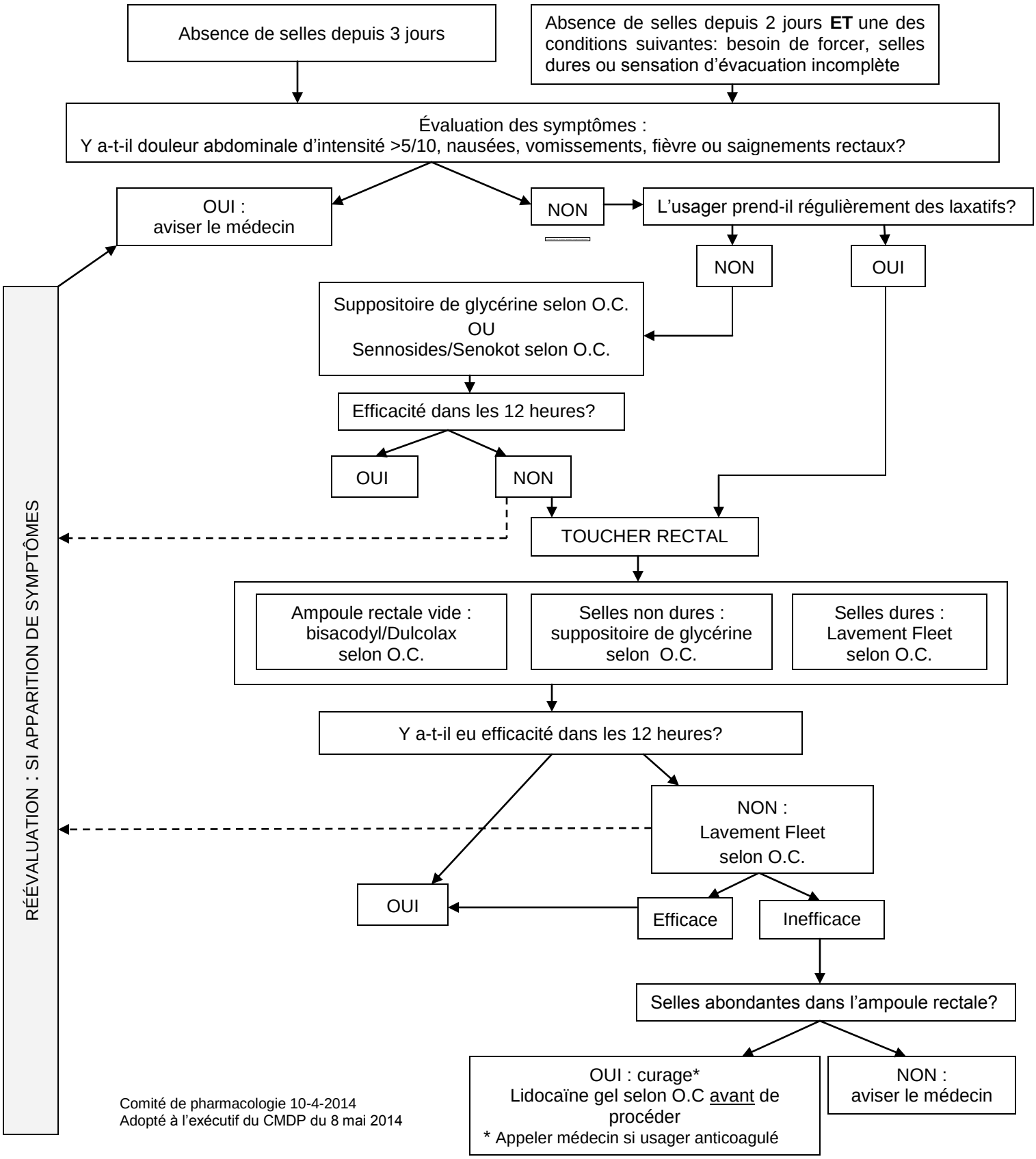

Comité de pharmacologie 10-4-2014
Adopté à l'exécutif du CMDP du 8 mai 2014