Centre intégré universitaire de santé et de services sociaux de la Capitale-Nationale
Québec

# ALGORITHME DÉCISIONNEL : CONDUITE CLINIQUE DANS LE CAS D'UNE DOULEUR THORACIQUE D'ORIGINE CARDIAQUE SUSPECTEE

**ANNEXE 1**

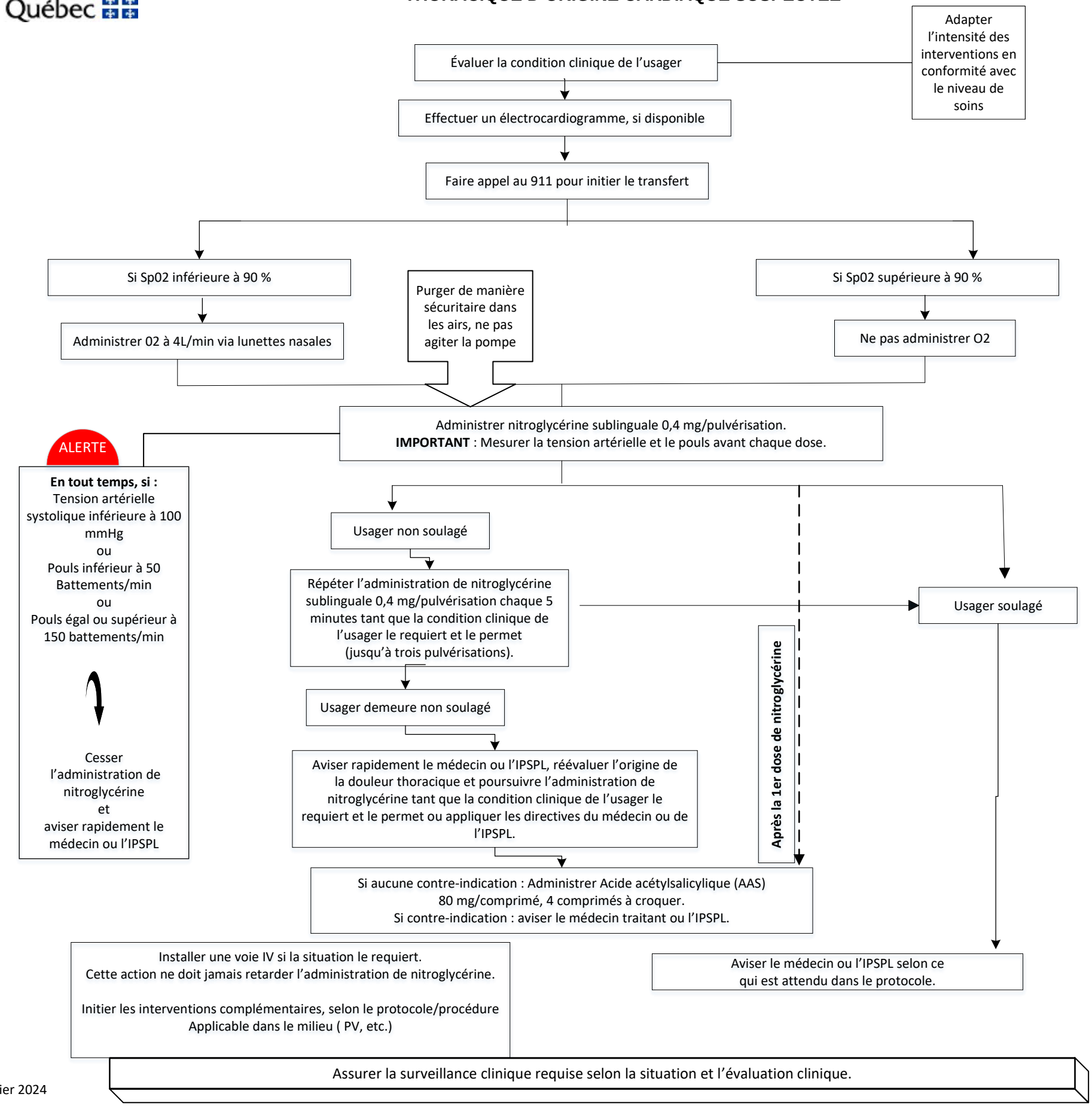


8 janvier 2024