

# ORDONNANCE COLLECTIVE GMF

Code : ENDO-06-GMF

Date d'émission : septembre 2013

Révisée le :

Référence à un protocole  
de soins infirmiers

OUI  NON

**Objet : Demander les examens et les analyses de laboratoire recommandés, en lien avec le dépistage, le traitement et le suivi des personnes pré-diabétique.**

## **Professionnels habilités**

- Les infirmières œuvrant en GMF ayant reçu la formation et le mentorat requis en diabète.

## **Secteur(s) d'activité(s) visé(s)**

- GMF

## **Clientèle, catégories de clientèles ou situation clinique visée**

Toute clientèle adulte du GMF inscrite au suivi interdisciplinaire de la clientèle pré-diabétique.

## **Activités réservées**

- Initier des mesures diagnostiques et thérapeutiques selon une ordonnance;
- Exercer une surveillance clinique de la condition des personnes dont l'état de santé présente des risques.

## **Indication / Conditions d'initiation**

- Patient qui présente des facteurs de risque (voir annexe 1)
- Permettre à l'usager et aux professionnels de voir les impacts de l'alimentation, de l'exercice et de la médication sur le contrôle du diabète;
- Permettre le maintien d'une glycémie optimale et prévenir ainsi les complications reliées au diabète;
- Référer l'usager vers différents intervenants afin d'améliorer le contrôle du diabète (Infirmière, nutritionniste, médecin, kinésithérapeute, etc.);

## **Intentions thérapeutiques**

Permettre à l'usager sa prise en charge.

## **Contre-indications / Limites / Référence au médecin**

- Patient diabétique de type 1
- Femmes enceintes

## **Effets secondaires**

- Non applicable

**Interaction médicamenteuse**

- Non applicable

**Directive / Références aux outils clinique**

Initier la mesure diagnostique suivante :

- Hyperglycémie provoquée orale (HGPO).

**Surveillance clinique**

- Selon les résultats

**Information complémentaire**

- Aucune

**Médecins répondants**

- Médecin traitant ou le médecin de garde du GMF.

**Source**

- Association canadienne du diabète. *Canadian Journal of Diabetes*, Lignes directrices de pratique clinique 2013 pour la prévention et le traitement du diabète au Canada.

## PROCESSUS D'ÉLABORATION :

### Rédigé par :

Fabien Ferguson, conseiller en soins infirmiers      3 juin 2013

### Personnes consultées :

Sylvie St-Pierre, inf. Cl.      1 août 2013

Andrée-Anne Rhéaume, inf. Cl.      1 août 2013

### Validé par :

\_\_\_\_\_

Mme Sylvie Bonneau (DSI)

\_\_\_\_\_

Date

**Approbation (La signature du médecin se retrouve sur original)**

### Approbation médicale pour l'ordonnance collective

**ENDO-06-GMF** Demander les examens et les analyses de laboratoire recommandés, en lien avec le dépistage, le traitement et le suivi des personnes pré-diabétique.

NOM, prénom	NO DE PERMIS	Lieu de pratique	DATE	TÉLÉPHONE
Auger François	78088	GMF Neufchâtel	2014-04-18	418-843-3771
Beaulieu Hélène	86-236	GMF Duchatel	2014-02-07	418-843-5141
Bernier Denyse	1862408	GMF Duchatel	2014-02-07	418-843-5141
Blouin Denys	77389	GMF Duchatel	2014-02-07	418-843-5141
Blouin Louis	1702109	GMF Loretteville	2011-08-25	418-842-3731
Boudreau Ghislain	1860477	GMF Loretteville	2011-08-23	418-842-3731
Breton Claude	1811488	GMF Loretteville	2011-08-25	418-842-3731
Darveau Stéphane	110617	GMF Neufchâtel	2016-03-14	418-843-3771
Dion Pierre	74183	GMF Neufchâtel	2014-04-07	418-843-3771
Faber Anne	1792019	GMF Loretteville	2011-08-25	418-842-3731
Faucher Roland	74281	GMF Duchatel	2014-02-07	418-843-5141
Morin Bernard	87456	GMF Neufchâtel	2014-03-20	418-843-3771
Patry Claude	1882364	GMF Loretteville	2011-08-15	418-842-3731
Proulx Simon-Pierre	1782713	GMF Loretteville	2011-08-25	418-842-3731
Rousseau Lise	76341	GMF Duchatel	2014-02-07	418-843-5141
Tardif Alain	83329	GMF Neufchâtel	2014-04-28	418-843-3771

## ALGORITHME DÉCISIONNEL – DÉPISTAGE DIABÈTE

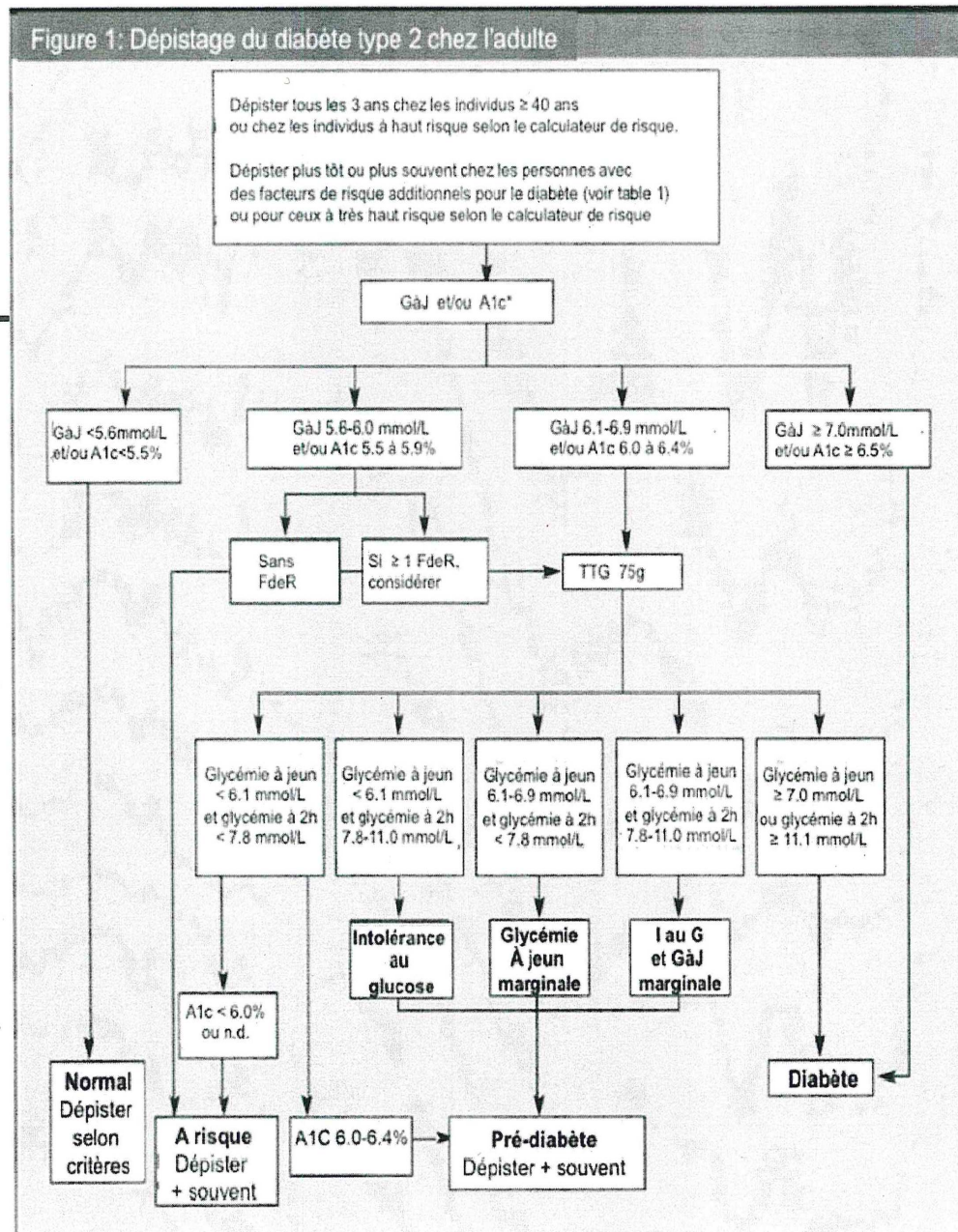

Note : Algorithme de dépistage et de diagnostic du diabète, d'après l'Association canadienne du diabète. *Clinical Practice Guidelines Expert Committee 2013*