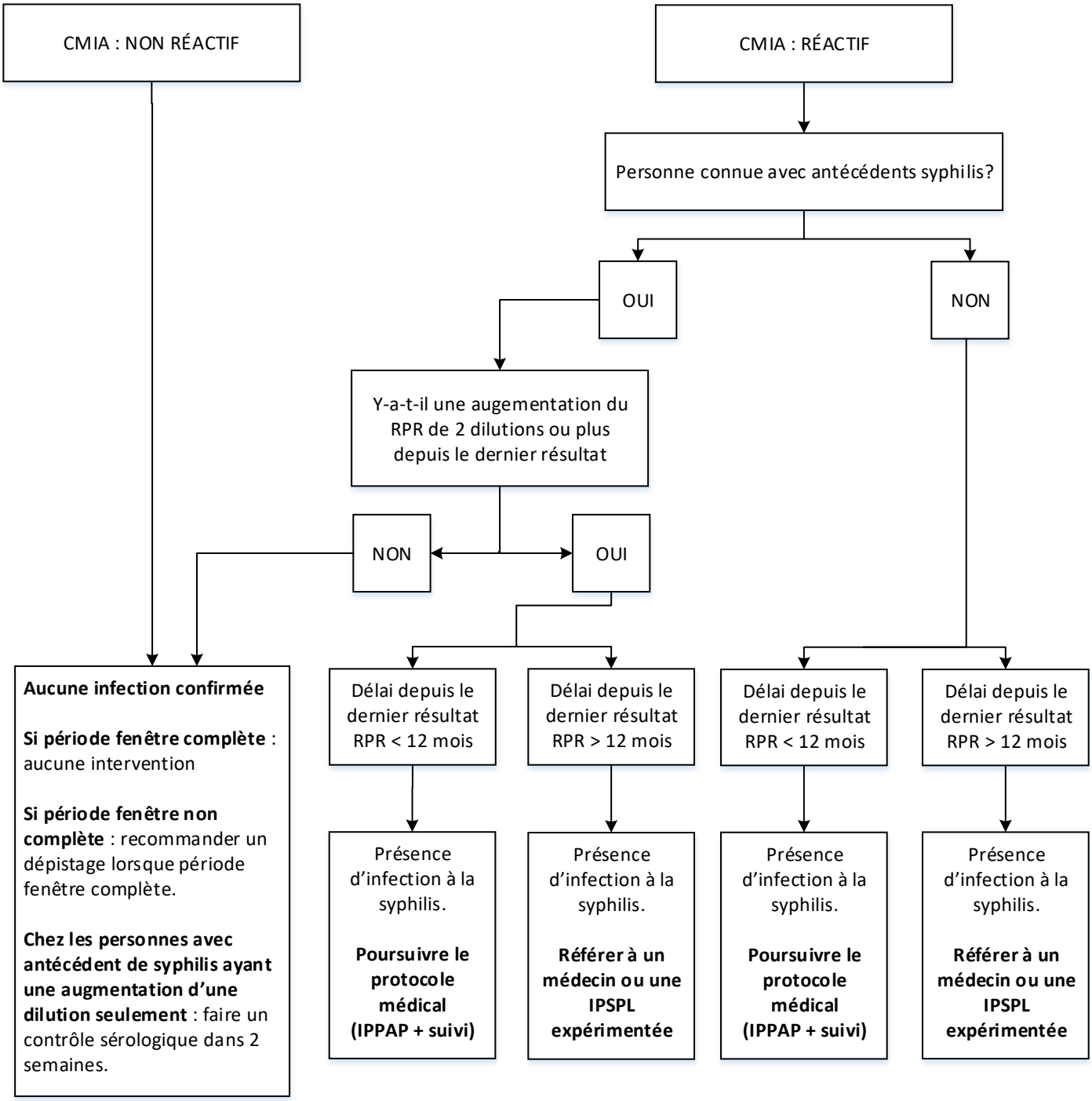Interprétation des résultats chez un partenaire d'une personne atteinte