Centre intégré universitaire de santé et de services sociaux de la Capitale-Nationale
Québec

Algorithme pour les prélèvements ERV / Directive 3

Admission : Prélèvement rectal et tous autres sites connus ou non*

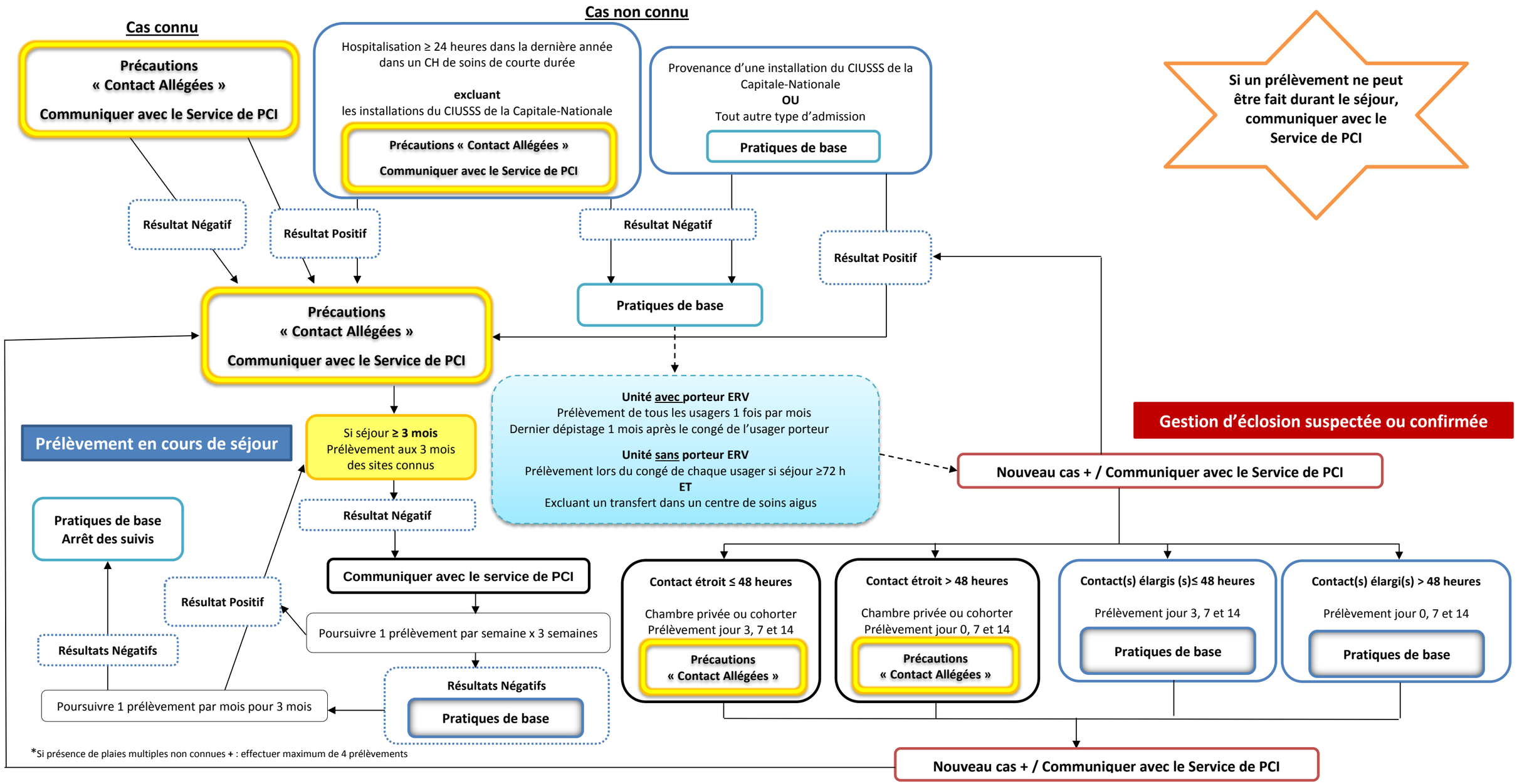

*Si présence de plaies multiples non connues + : effectuer maximum de 4 prélèvements

DOCUMENT CONTRÔLÉ ÉLECTRONIQUEMENT
Il incombe à l'utilisateur de s'assurer que toute copie papier de cet algorithme est la version à jour