Organigramme de la haute direction CIUSSS de la Capitale-Nationale

Modèle de continuum de services C
27 mai 2020

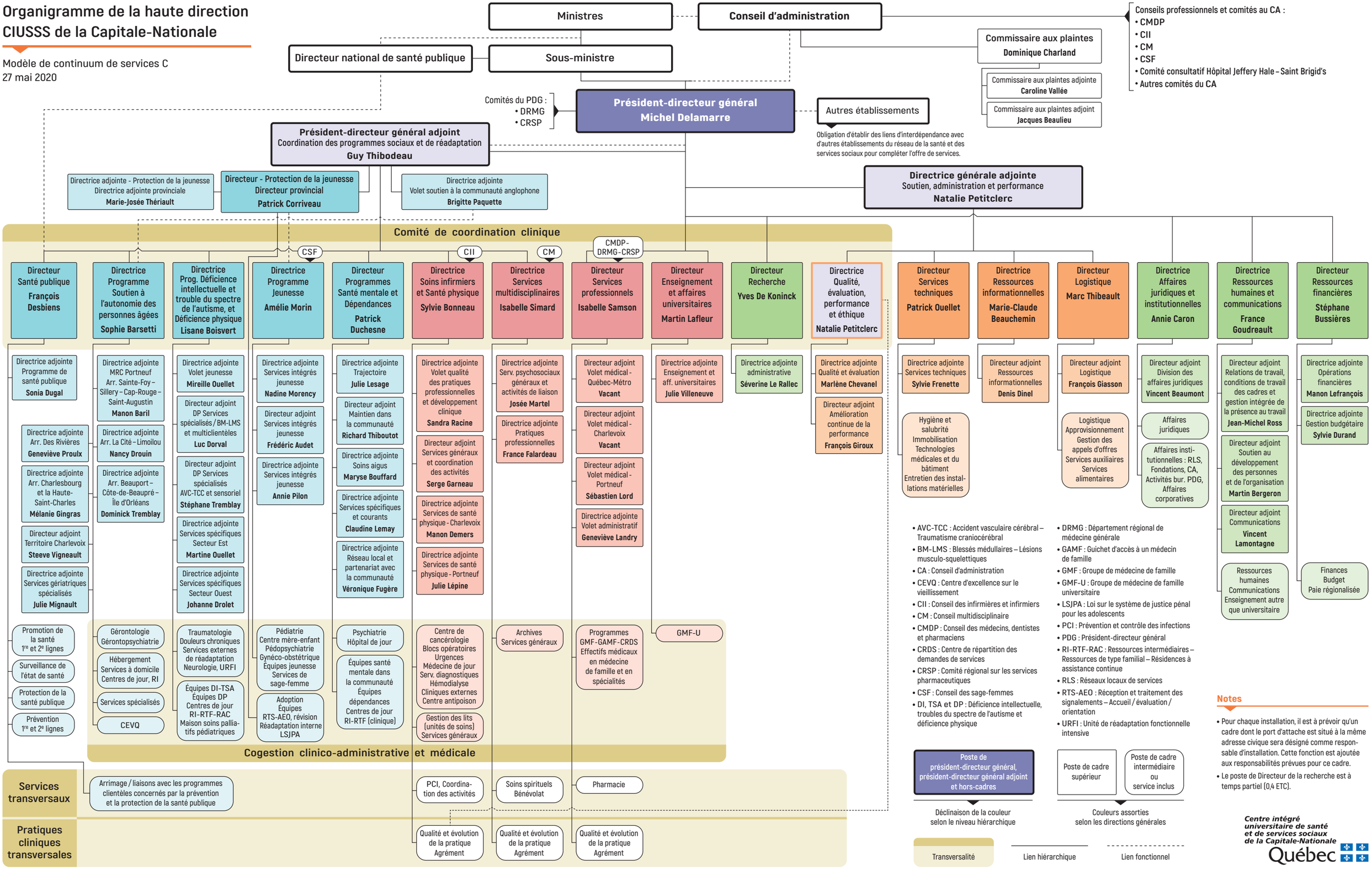

- AVC-TCC : Accident vasculaire cérébral – Traumatisme craniocérébral
- BM-LMS : Blessés médullaires – Lésions musculo-squelettiques
- CA : Conseil d'administration
- CEVQ : Centre d'excellence sur le vieillissement
- CII : Conseil des infirmières et infirmiers
- CM : Conseil multidisciplinaire
- CMDP : Conseil des médecins, dentistes et pharmaciens
- CRDS : Centre de répartition des demandes de services
- CRSP : Comité régional sur les services pharmaceutiques
- CSF : Conseil des sage-femmes
- DI, TSA et DP : Déficience intellectuelle, troubles du spectre de l'autisme et déficience physique
- DRMG : Département régional de médecine générale
- GAMF : Guichet d'accès à un médecin de famille
- GMF : Groupe de médecine de famille
- GMF-U : Groupe de médecine de famille universitaire
- LSJPA : Loi sur le système de justice pénal pour les adolescents
- PCI : Prévention et contrôle des infections
- PDG : Président-directeur général
- RI-RTF-RAC : Ressources intermédiaires – Ressources de type familial – Résidences à assistance continue
- RLS : Réseaux locaux de services
- RTS-AEO : Réception et traitement des signalements – Accueil / évaluation / orientation
- URFI : Unité de réadaptation fonctionnelle intensive

Poste de président-directeur général, président-directeur général adjoint et hors-cadres

Déclinaison de la couleur selon le niveau hiérarchique

Poste de cadre supérieur

Poste de cadre intermédiaire ou service inclus

Couleurs assorties selon les directions générales

Transversalité

Lien hiérarchique

Lien fonctionnel

Notes

- Pour chaque installation, il est à prévoir qu'un cadre dont le port d'attache est situé à la même adresse civique sera désigné comme responsable d'installation. Cette fonction est ajoutée aux responsabilités prévues pour ce cadre.
- Le poste de Directeur de la recherche est à temps partiel (0,4 ETC).

Centre intégré universitaire de santé et de services sociaux de la Capitale-Nationale
Québec